

**II. IZMJENE I DOPUNE URBANISTIČKOG PLANA UREĐENJA
 PODUZETNIČKE ZONE OGULIN - UPU 6
 3. UVJETI KORIŠTENJA, UREĐENJA
 I ZAŠTITE POVRŠINA**

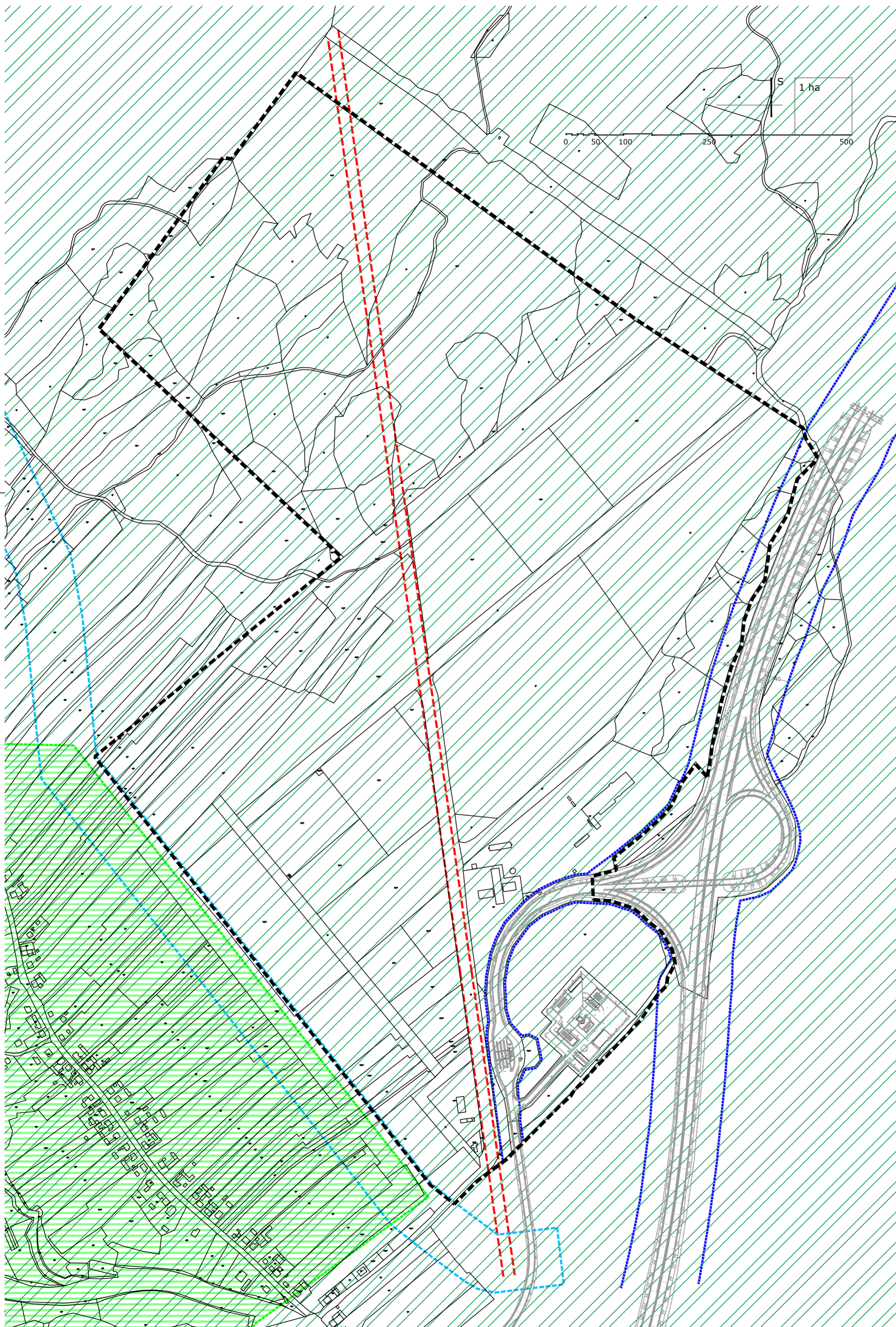

TUMAČ ZNAKOVA

- GRANICA OBUHVATA PLANA**

- PODRUČJA POSEBNIH OGRANIČENJA U KORIŠTENJU**
- ZAŠTITNI POJAS AUTOCESTE
- ZAŠTITNI POJAS DRŽAVNE CESTE (OBILAZNICE)
- ZAŠTITNI KORIDOR 35 kV DALEKOVODA - UKIDANJE
- KONTAKTNA ZONA S OSOBITO VRIJEDNIM PREDJELOM - KULTIVIRANIM KRAJOBRAZOM
- PODRUČJA OČUVANJA ZNAČAJNA ZA VRSTE I STANIŠNE TIPOVE (POVS) (OGULINSKO - PLAŠĆANSKO PODRUČJE (HR2000592))

- PROSTOR IZVAN OBUHVATA PLANA**
- PODRUČJA POSEBNIH OGRANIČENJA U KORIŠTENJU**
- OSOBITO VRIJEDAN PREDJEL - KULTIVIRANI KRAJOBRAZ

KARLOVAČKA ŽUPANIJA	GRAD OGULIN
Naziv plana: II. IZMJENE I DOPUNE URBANISTIČKOG PLANA UREĐENJA PODUZETNIČKE ZONE OGULIN - UPU 6	
Naziv kartografskog prikaza: UVJETI KORIŠTENJA, UREĐENJA I ZAŠTITE POVRŠINA	
Broj kartografskog prikaza: 3	Mjerilo kartografskog prikaza: 1:5000
Pravna osoba/tijelo koje je izradilo plan: JAVNA USTANOVA ZAVOD ZA PROSTORNO UREĐENJE KARLOVAČKE ŽUPANIJE Haulikova 1, 47 000 Karlovac	
Odgovorna osoba: MARIO KEČKEŠ, dipl.ing.arh.	Odgovorni voditelj: VLATKA BOROТА, dipl.ing.arh.
Pečat pravne osobe koja je izradila plan:	Pečat odgovorne osobe:
Stručni tim u izradi plana: MARIO KEČKEŠ, dipl.ing.arh. VLATKA BOROТА, dipl.ing.arh. MARINKO MARADIN, dipl.ing.arh. BORIS SIMIĆ, dipl.ing.građ.	
Odluka predstavničkog tijela o izradi plana (službeno glasilo): Glasnik Karlovačke županije, br. 53/19 Javna rasprava (datum objave) Večernji list, 14.05.2020. Večernji list, 20.05.2020.	Odluka predstavničkog tijela o donošenju plana (službeno glasilo): Glasnik Karlovačke županije, br. 72/20 Javni uvid održan: 19.5.2020. - 02.06.2020.
Pečat tijela odgovornog za provođenje javne rasprave:	Odgovorna osoba za provođenje javne rasprave: Pročelnica: Slavica Zubčić, dipl.ing.arh.
Predsjednik Gradskog vijeća: Marinko Herman, struč. spec. krim.	Istovjetnost ovog prostornog plana s izvornikom ovjerava:
Pečat nadležnog tijela:	Pečat nadležnog tijela: